Конкурс «Музей дизайна»

Раздел	Интерьеры Конкурсы
Место	Москва
Год	2010
Статус	Концепт

Авторский коллектив
Александр Порошкин
Наталия Порошкина

В рамках конкурса « Концепция музея дизайна» архитекторам бюро нужно было продумать то, как будет выглядеть здание будущего музея дизайна в Москве. Организаторы конкурса не ограничивали участников конкурса — ни по расположению объекта, ни по масштабу, ни по техническим и бюджетным параметрам.

Участники должны были представить дерзкие, яркие, необычные концепты. Архитекторы MAParchitects предложили расположить музей на территории бывшей гостиницы «Россия». На ее фоне и среди исторических построек, памятников архитектуры будущий музей смотрится футуристично, словно это космический корабль, сделавший посадку на Красную площадь.
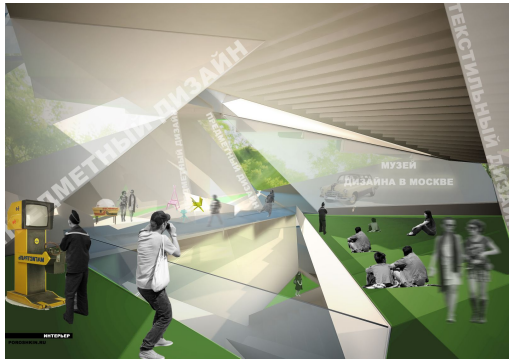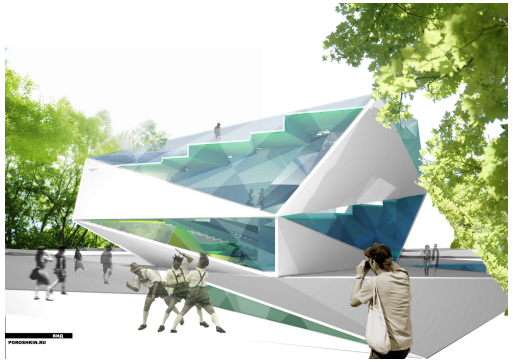
Концепция вошла в шорт-лист конкурса.