Концепция гостиничного комплекса Links National Resort

Место	Московская область
Год	2019
Статус	Концепт

Авторский коллектив
Александр Порошкин
Ксения Карпова
Таисия Карпова

Для гольф-курорта Links National Resort разработали концепцию гостиничного комплекса Links National Resort с развитой инфраструктурой. Участок расположен в деревне Телешово Дмитровского городского округа Московской области. Для бюро работа над данным проектом была привлекательна еще и тем, что заказчик ориентировался на современную архитектуру, и здесь интересы пересеклись. Посетителей гольф-клуба становилось все больше, поэтому возник спрос на объекты, где можно отдохнуть после игры в гольф.

Проанализировав окружение, существующий рельеф, транспортную доступность, запросы заказчика и аудитории, мы разработали корпусы гостиничного комплекса, Beach club с уютным рестораном, просторным спа и бассейном. Ресторан рассчитан на 250 гостей, помимо основного зала, технических помещений, кухни в проекте предусмотрен конференц-зал.

На территории уже был банный комплекс, поэтому бюро предложило концепцию спа-комплекса с глубоким бассейном и саунами. Ресторан, спа размещены в длинном вестибюле, со сквозными проходами, что позволит посетителям National Links Resort еще на парковке заметить красивый пруд впереди. Конструктив вестибюля из клееного бруса, который помимо прямого функционала, станет еще и эффективным интерьерным решением вместе с обширным остеклением. Это придает конструкции «легкость», компактность и прочность.
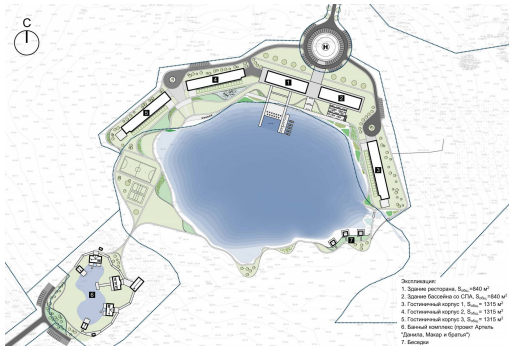
Для тех, кто решил остаться на длительный уикэнд, были спроектированы гостиничные апартаменты различной площади.